แนวทางพิจารณาอาการป่วยของลูกจ้างสำหรับ PIC (ผู้รับผิดชอบ)/CFM (ผู้จัดการด้านอาหารที่ได้รับการรับรอง) (HSP (กลุ่มคนที่มีความไวรับต่อโรคได้สูง))

ใช้สำหรับลูกจ้างที่ทำงานกับ**กลุ่มคนที่มีความไวรับต่อโรคได้สูง** ซึ่งรวมถึง บ้านพักคนชรา, สถานดูแลผู้สูงอายุรายวัน, สถานดูแลเด็กรายวันหรือโรงเรียนประถมศึกษา

ใช้แผนภูมินี้เพื่อพิจารณาลูกจ้างที่มีอาการป่วยซึ่ง**ยังไม่ได้รับการวินิจฉัย**ว่าสามารถแพร่อาการป่วยผ่านอาหารได้หรือไม่และควรจะได้รับการควบคุมหรือแยกออกจากการทำงาน

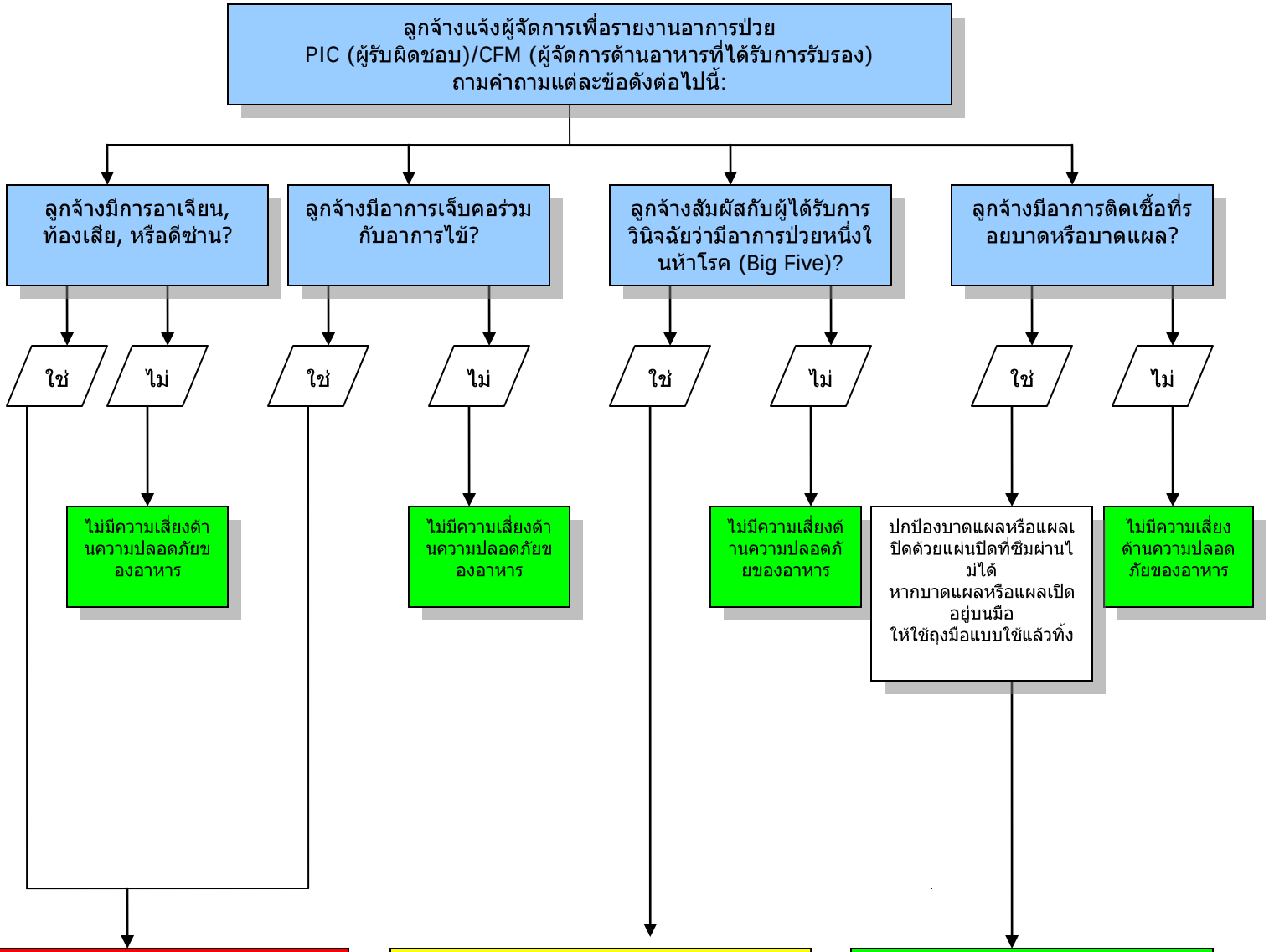

หากลูกจ้างด้านอาหารรายงานการวินิจฉัยของ **Norovirus, *E.coli* O157:H7, *Shigella*,** ไวรัสตับอักเสบ **A ,** หรือ ***Salmonella* Typhi** ติดต่อแผนกสุขภาพในประเทศของ Fairfax หน่วยความปลอดภัยด้านอาหารทันทีที่ 703-246-2444 เพื่อรับคำแนะนำ