Attachment C3

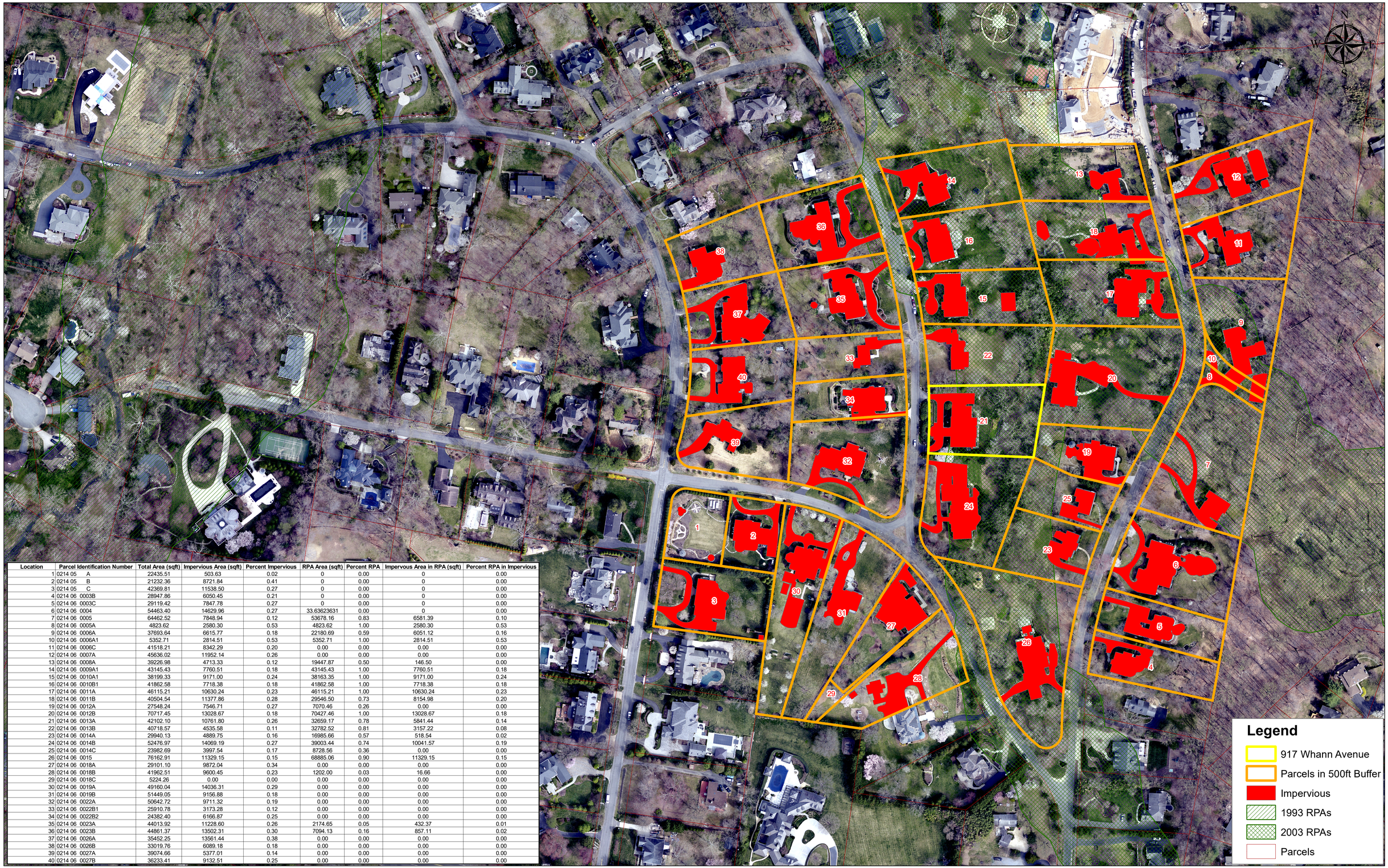

Location	Parcel Identification Number	Total Area (sqft)	Impervious Area (sqft)	Percent Impervious	RPA Area (sqft)	Percent RPA	Impervous Area in RPA (sqft)	Percent RPA in Impervious
1	0214 05 A	22435.51	503.63	0.02	0	0.00	0	0.00
2	0214 05 B	21232.36	8721.84	0.41	0	0.00	0	0.00
3	0214 05 C	42369.81	11538.50	0.27	0	0.00	0	0.00
4	0214 06 0003B	28947.86	6050.45	0.21	0	0.00	0	0.00
5	0214 06 0003C	29119.42	7847.78	0.27	0	0.00	0	0.00
6	0214 06 0004	54463.40	14629.96	0.27	33.63623631	0.00	0	0.00
7	0214 06 0005	64462.52	7848.94	0.12	53678.16	0.83	6581.39	0.10
8	0214 06 0005A	4823.62	2580.30	0.53	4823.62	1.00	2580.30	0.53
9	0214 06 0006A	37693.64	6615.77	0.18	22180.69	0.59	6051.12	0.16
10	0214 06 0006A1	5352.71	2814.51	0.53	5352.71	1.00	2814.51	0.53
11	0214 06 0006C	41518.21	8342.29	0.20	0.00	0.00	0.00	0.00
12	0214 06 0007A	45636.02	11952.14	0.26	0.00	0.00	0.00	0.00
13	0214 06 0008A	39226.98	4713.33	0.12	19447.87	0.50	146.50	0.00
14	0214 06 0009A1	43145.43	7760.51	0.18	43145.43	1.00	7760.51	0.18
15	0214 06 0010A1	38199.33	9171.00	0.24	38163.35	1.00	9171.00	0.24
16	0214 06 0010B1	41862.58	7718.38	0.18	41862.58	1.00	7718.38	0.18
17	0214 06 0011A	46115.21	10630.24	0.23	46115.21	1.00	10630.24	0.23
18	0214 06 0011B	40504.54	11377.86	0.28	29546.50	0.73	8154.98	0.20
19	0214 06 0012A	27548.24	7546.71	0.27	7070.46	0.26	0.00	0.00
20	0214 06 0012B	70717.45	13028.67	0.18	70427.46	1.00	13028.67	0.18
21	0214 06 0013A	42102.10	10761.80	0.26	32659.17	0.78	5841.44	0.14
22	0214 06 0013B	40718.57	4535.58	0.11	32782.52	0.81	3157.22	0.08
23	0214 06 0014A	29940.13	4889.75	0.16	16985.66	0.57	518.54	0.02
24	0214 06 0014B	52476.97	14069.19	0.27	39003.44	0.74	10041.57	0.19
25	0214 06 0014C	23982.69	3997.54	0.17	8728.56	0.36	0.00	0.00
26	0214 06 0015	76162.91	11329.15	0.15	68885.06	0.90	11329.15	0.15
27	0214 06 0018A	29101.10	9872.04	0.34	0.00	0.00	0.00	0.00
28	0214 06 0018B	41962.51	9600.45	0.23	1202.00	0.03	16.66	0.00
29	0214 06 0018C	5224.26	0.00	0.00	0.00	0.00	0.00	0.00
30	0214 06 0019A	49160.04	14036.31	0.29	0.00	0.00	0.00	0.00
31	0214 06 0019B	51449.05	9156.88	0.18	0.00	0.00	0.00	0.00
32	0214 06 0022A	50642.72	9711.32	0.19	0.00	0.00	0.00	0.00
33	0214 06 0022B1	25910.78	3173.28	0.12	0.00	0.00	0.00	0.00
34	0214 06 0022B2	24382.40	6166.87	0.25	0.00	0.00	0.00	0.00
35	0214 06 0023A	44013.92	11228.60	0.26	2174.65	0.05	432.37	0.01
36	0214 06 0023B	44861.37	13502.31	0.30	7094.13	0.16	857.11	0.02
37	0214 06 0026A	35452.25	13561.44	0.38	0.00	0.00	0.00	0.00
38	0214 06 0026B	33019.76	6089.18	0.18	0.00	0.00	0.00	0.00
39	0214 06 0027A	39074.66	5377.01	0.14	0.00	0.00	0.00	0.00
40	0214 06 0027B	36233.41	9132.51	0.25	0.00	0.00	0.00	0.00

FAIRFAX COUNTY
LAND DEVELOPMENT SERVICES

0 250 500 1,000 Feet

Current Impervious

Location	Parcel Identification Number	Total Area (sqft)	Impervious Area (sqft)	Percent Impervious	RPA Area (sqft)	Percent RPA	Impervous Area in RPA (sqft)	Percent RPA in Impervious
29	0214 06 0018C	5224.26	0.00	0.00	0.00	0.00	0.00	0.00
1	0214 05 A	22435.51	503.63	0.02	0	0.00	0	0.00
22	0214 06 0013B	40718.57	4535.58	0.11	32782.52	0.81	3157.22	0.08
13	0214 06 0008A	39226.98	4713.33	0.12	19447.87	0.50	146.50	0.00
7	0214 06 0005	64462.52	7848.94	0.12	53678.16	0.83	6581.39	0.10
33	0214 06 0022B1	25910.78	3173.28	0.12	0.00	0.00	0.00	0.00
39	0214 06 0027A	39074.66	5377.01	0.14	0.00	0.00	0.00	0.00
26	0214 06 0015	76162.91	11329.15	0.15	68885.06	0.90	11329.15	0.15
23	0214 06 0014A	29940.13	4889.75	0.16	16985.66	0.57	518.54	0.02
25	0214 06 0014C	23982.69	3997.54	0.17	8728.56	0.36	0.00	0.00
9	0214 06 0006A	37693.64	6615.77	0.18	22180.69	0.59	6051.12	0.16
31	0214 06 0019B	51449.05	9156.88	0.18	0.00	0.00	0.00	0.00
14	0214 06 0009A1	43145.43	7760.51	0.18	43145.43	1.00	7760.51	0.18
20	0214 06 0012B	70717.45	13028.67	0.18	70427.46	1.00	13028.67	0.18
16	0214 06 0010B1	41862.58	7718.38	0.18	41862.58	1.00	7718.38	0.18
38	0214 06 0026B	33019.76	6089.18	0.18	0.00	0.00	0.00	0.00
32	0214 06 0022A	50642.72	9711.32	0.19	0.00	0.00	0.00	0.00
11	0214 06 0006C	41518.21	8342.29	0.20	0.00	0.00	0.00	0.00
4	0214 06 0003B	28947.86	6050.45	0.21	0	0.00	0	0.00
28	0214 06 0018B	41962.51	9600.45	0.23	1202.00	0.03	16.66	0.00
17	0214 06 0011A	46115.21	10630.24	0.23	46115.21	1.00	10630.24	0.23
15	0214 06 0010A1	38199.33	9171.00	0.24	38163.35	1.00	9171.00	0.24
40	0214 06 0027B	36233.41	9132.51	0.25	0.00	0.00	0.00	0.00
34	0214 06 0022B2	24382.40	6166.87	0.25	0.00	0.00	0.00	0.00
35	0214 06 0023A	44013.92	11228.60	0.26	2174.65	0.05	432.37	0.01
21	0214 06 0013A	42102.10	10761.80	0.26	32659.17	0.78	5841.44	0.14
12	0214 06 0007A	45636.02	11952.14	0.26	0.00	0.00	0.00	0.00
24	0214 06 0014B	52476.97	14069.19	0.27	39003.44	0.74	10041.57	0.19
6	0214 06 0004	54463.40	14629.96	0.27	33.63623631	0.00	0	0.00
5	0214 06 0003C	29119.42	7847.78	0.27	0	0.00	0	0.00
3	0214 05 C	42369.81	11538.50	0.27	0	0.00	0	0.00
19	0214 06 0012A	27548.24	7546.71	0.27	7070.46	0.26	0.00	0.00
18	0214 06 0011B	40504.54	11377.86	0.28	29546.50	0.73	8154.98	0.20
30	0214 06 0019A	49160.04	14036.31	0.29	0.00	0.00	0.00	0.00
36	0214 06 0023B	44861.37	13502.31	0.30	7094.13	0.16	857.11	0.02
27	0214 06 0018A	29101.10	9872.04	0.34	0.00	0.00	0.00	0.00
37	0214 06 0026A	35452.25	13561.44	0.38	0.00	0.00	0.00	0.00
2	0214 05 B	21232.36	8721.84	0.41	0	0.00	0	0.00
10	0214 06 0006A1	5352.71	2814.51	0.53	5352.71	1.00	2814.51	0.53
8	0214 06 0005A	4823.62	2580.30	0.53	4823.62	1.00	2580.30	0.53

Proposed Impervious

Location	Parcel Identification Number	Total Area (sqft)	Impervious Area (sqft)	Percent Impervious	RPA Area (sqft)	Percent RPA	Impervous Area in RPA (sqft)	Percent RPA in Impervious
29	0214 06 0018C	5224.26	0.00	0.00	0.00	0.00	0.00	0.00
1	0214 05 A	22435.51	503.63	0.02	0	0.00	0	0.00
13	0214 06 0008A	39226.98	4713.33	0.12	19447.87	0.50	146.50	0.00
7	0214 06 0005	64462.52	7848.94	0.12	53678.16	0.83	6581.39	0.10
33	0214 06 0022B1	25910.78	3173.28	0.12	0.00	0.00	0.00	0.00
22	0214 06 0013B	40718.57	5533.58	0.14	32782.52	0.81	4155.22	0.10
39	0214 06 0027A	39074.66	5377.01	0.14	0.00	0.00	0.00	0.00
26	0214 06 0015	76162.91	11329.15	0.15	68885.06	0.90	11329.15	0.15
23	0214 06 0014A	29940.13	4889.75	0.16	16985.66	0.57	518.54	0.02
25	0214 06 0014C	23982.69	3997.54	0.17	8728.56	0.36	0.00	0.00
9	0214 06 0006A	37693.64	6615.77	0.18	22180.69	0.59	6051.12	0.16
31	0214 06 0019B	51449.05	9156.88	0.18	0.00	0.00	0.00	0.00
14	0214 06 0009A1	43145.43	7760.51	0.18	43145.43	1.00	7760.51	0.18
20	0214 06 0012B	70717.45	13028.67	0.18	70427.46	1.00	13028.67	0.18
16	0214 06 0010B1	41862.58	7718.38	0.18	41862.58	1.00	7718.38	0.18
38	0214 06 0026B	33019.76	6089.18	0.18	0.00	0.00	0.00	0.00
32	0214 06 0022A	50642.72	9711.32	0.19	0.00	0.00	0.00	0.00
11	0214 06 0006C	41518.21	8342.29	0.20	0.00	0.00	0.00	0.00
4	0214 06 0003B	28947.86	6050.45	0.21	0	0.00	0	0.00
28	0214 06 0018B	41962.51	9600.45	0.23	1202.00	0.03	16.66	0.00
17	0214 06 0011A	46115.21	10630.24	0.23	46115.21	1.00	10630.24	0.23
15	0214 06 0010A1	38199.33	9171.00	0.24	38163.35	1.00	9171.00	0.24
40	0214 06 0027B	36233.41	9132.51	0.25	0.00	0.00	0.00	0.00
34	0214 06 0022B2	24382.40	6166.87	0.25	0.00	0.00	0.00	0.00
35	0214 06 0023A	44013.92	11228.60	0.26	2174.65	0.05	432.37	0.01
21	0214 06 0013A	42102.10	10761.80	0.26	32659.17	0.78	5841.44	0.14
12	0214 06 0007A	45636.02	11952.14	0.26	0.00	0.00	0.00	0.00
24	0214 06 0014B	52476.97	14069.19	0.27	39003.44	0.74	10041.57	0.19
6	0214 06 0004	54463.40	14629.96	0.27	33.63623631	0.00	0	0.00
5	0214 06 0003C	29119.42	7847.78	0.27	0	0.00	0	0.00
3	0214 05 C	42369.81	11538.50	0.27	0	0.00	0	0.00
19	0214 06 0012A	27548.24	7546.71	0.27	7070.46	0.26	0.00	0.00
18	0214 06 0011B	40504.54	11377.86	0.28	29546.50	0.73	8154.98	0.20
30	0214 06 0019A	49160.04	14036.31	0.29	0.00	0.00	0.00	0.00
36	0214 06 0023B	44861.37	13502.31	0.30	7094.13	0.16	857.11	0.02
27	0214 06 0018A	29101.10	9872.04	0.34	0.00	0.00	0.00	0.00
37	0214 06 0026A	35452.25	13561.44	0.38	0.00	0.00	0.00	0.00
2	0214 05 B	21232.36	8721.84	0.41	0	0.00	0	0.00
10	0214 06 0006A1	5352.71	2814.51	0.53	5352.71	1.00	2814.51	0.53
8	0214 06 0005A	4823.62	2580.30	0.53	4823.62	1.00	2580.30	0.53